

校友優惠專案

凡校友出示相關識別證

- ◆ 健保診區:掛號診療費100元(原價250元)
一日快速完成
- ◆ 自費診區:掛號診療費1000元(原價1500元)
(可抵扣於自費療程費用)
- ◆ 自費項目享9折優惠
 - 特殊療程規劃另有專人服務





TMU



TAIPEI MEDICAL UNIVERSITY

臺北醫學大學

大安校區

TMU Elite Dental Clinic
TMU Orthodontic & Children's Dental Clinic

拇山菁英牙醫診所
拇山兒童牙科暨齒顎矯正牙醫診所

【提供尊榮、隱密、安全及舒適高端牙科醫療服務】

“專業，負責，熱忱” 美好人生從齒開始

拇山菁英 - 牙醫診所

【高端的醫療服務】 TMU Elite Dental Clinic



拇山菁英
牙醫診所

【診所企業形象：用雙手用心守護您的牙齒】

“專業，負責，熱忱” 美好人生從齒開始

關於我們 ~ ~

隱身大學中的國際級全口重建牙醫中心，“北醫事業群-拇山菁英牙醫診所” 對一般民眾的想法而言，牙醫診所應該找離家近的地方，但拇山菁英牙醫診所，確有別於一般牙醫診所，吸引著全世界來自不同地方的病患前來看診。

拇山菁英 牙醫診所的優勢，來自於我們擁有堅強的國際醫療團隊，北醫事業群-拇山菁英體系，我們擁有全口重建中心、兒童牙科中心及數位化牙技中心 三個體系也象徵北醫口腔醫學院的三系合體!

我們希望藉由這樣建構完善的體系 能夠帶給民眾更不同的選擇!有別於醫院的擁擠，一般診所的不夠完備，我們提 供整合性的醫療服務採醫療專科分級制，給病患更有安心及精緻化的選擇，沒有醫師的單打獨鬥而是結合了更專業的整合服務讓病患更放心。目前來到我們診所 的病患，除了少數較為簡單的個案外，很多都是在別的地方治療後，有問題來我們中心進行重新治療的病人，相對的也一般的診療難度更高，更加挑戰醫師們的實力。

王大源 院長 個人檔案

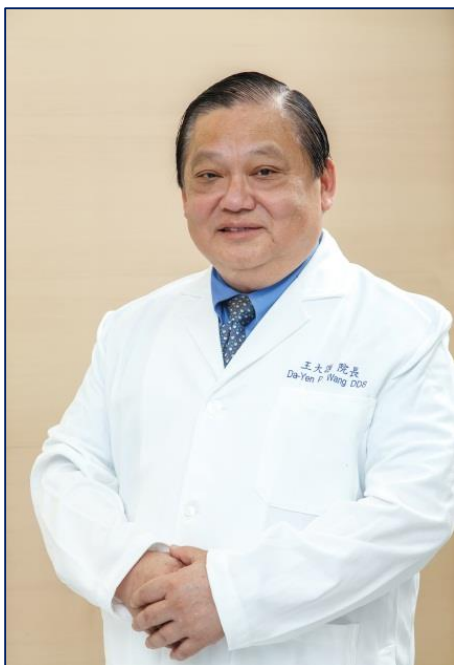

美國第一批首赴瑞典跟隨Branemark教授（植牙創始之父）學習種植技術的三位專家之一，1984年回美國後成立哥倫比亞大學口腔種植中心，從事口腔種植臨床、教學及基礎研究35年，手術技術超群，並譽為全美金手指最高榮譽獎項。

前後培訓超過500多位知名專家醫師，遍及全美及世界各地。王大源院長在1995年，是第一位將國外口腔種植技術引進中國的專家，期間並為許多中國領導高層進行診療解決難症問題。

王院長在臺灣除了在學校擔任院長外並擔任許多要職：

- 財團法人醫院評鑑暨醫療品質策進會監察人
- 社團法人中華牙醫學會副理事長
- 考試院典試委員
- 醫師懲戒覆審委員會委員
- 醫事審議委員會委員、牙醫專科醫師訓練計劃認定會委員

專長

大範圍重建種植、植體失敗處理、植體周圍炎處理、牙周治療、特殊牙周治療、上額竇提升手術、特殊補骨



徐達君 醫師 贗復假牙專科

- 美國哥倫比亞大學假牙科碩士
- 前台安醫院牙科主治醫師
- 前新北市牙醫師公會監事
- 中華民國家庭牙醫學會會員
- 拇山菁英牙醫診所贗復假牙醫師



張簡敬哲醫師 贗復假牙專科

- 日本大阪大學齒學部修復科主治醫師
- 德國植牙協會(DGZI)日本區指導醫師
- 日本顎咬合學會專科醫師
- 日本植牙學會專科醫師
- 中華民國顎咬合學會理事
- 拇山菁英牙醫診所主治醫師



羅嘉川醫師 根管專科

- 美國哥倫比亞大學牙醫學博士
- 美國康乃爾大學學士、碩士
- 美國牙髓病專科醫師
- 前美國紐約曼哈頓私人診所主治醫師
- 前美國紐約布朗區林肯醫院住院醫師
- 前美國紐約布魯克林區伍德霍爾醫院住院醫師

拇山兒童牙科暨齒顎矯正牙醫診所



蔡蔭玲 院長 兒童牙科暨身心障礙專科醫師

- 臺北醫學大學 牙醫學系畢業
- 美國凱斯西儲大學 牙醫博士
- 美國凱斯西儲大學 兒童牙醫碩士

- 前美國凱斯西儲大學 兒童牙醫副教授
- 長庚紀念醫院兒童牙科 主任,主治醫師
- 長庚紀念醫院林口牙科系 系主任
- 長庚大學 研究所老師
- 臺北醫學大學口腔醫學院 顧問、授課老師
- 中華民國兒童牙科醫學會 理事,常務理事,監事
- 中華民國身心障礙者口腔醫學會 前理事長理事,常務理事

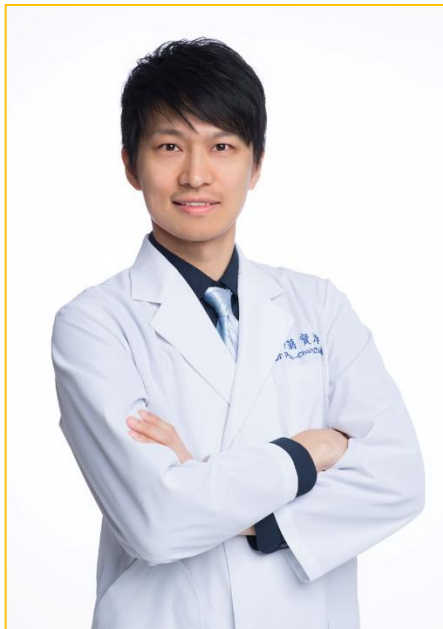

蔣寶璋 醫師 齒顎矯正專科醫師

- 臺北醫學大學 牙醫學系畢業
- 日本國立長崎大學齒學部 助教
- 日本愛知學院大學附設醫院 臨床研修醫師
- 日本醫療法人天鵝會 臨床研修醫師

- 衛生福利部齒顎矯正專科 指導醫師
- 臺北醫學大學附設醫院齒顎矯正專科 訓練醫師
- 前臺北市立萬芳醫院 牙科部主任



楊欣樺醫師 兒童專科

- 臺北醫學大學 牙醫學士
- 中華民國兒童牙科醫學會 專科醫師
- 恩主公醫院牙醫部 主治醫師
- 臺北醫學大學附設醫院 牙科部醫師
- 部立雙和醫院牙科廣復假牙 牙醫師

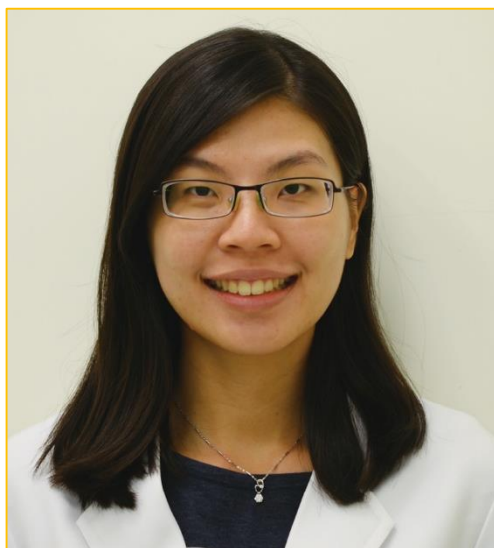

蕭明頤醫師 兒童專科

- 臺北醫學大學 牙醫學士
- 中華民國兒童牙科醫學會 專科醫師
- 恩主公醫院牙醫部 主治醫師
- 臺北醫學大學附設醫院 牙科部醫師
- 部立雙和醫院牙科廣復假牙 牙醫師

診所環境

服務專線(02)2378-7700

位於臺北市大安區基隆路2段172之1號1樓。(近六張犁捷運站)



初診區



自費診療區



診所二大區域



健保診療區

診所營業項目

人工植牙

口腔外科

牙周治療

兒童牙科

齒顎矯正

廣復美學

顯微根管

診所環境

服務專線(02)2378-7758

位於臺北市大安區基隆路2段172之1號1樓。(近六張犁捷運站)



數位設計中心

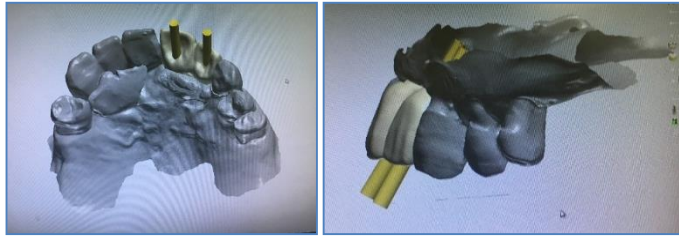

拇山菁英牙醫診所
TMU Elite Dental Clinic

拇山兒童牙科暨齒顎矯正牙醫診所
TMU Orthodontic & Children's Dental Clinic

服務專線: (02)2378-7700 . 2378-7758
網址: www.tmuelite.com